

Ansicht Südwest

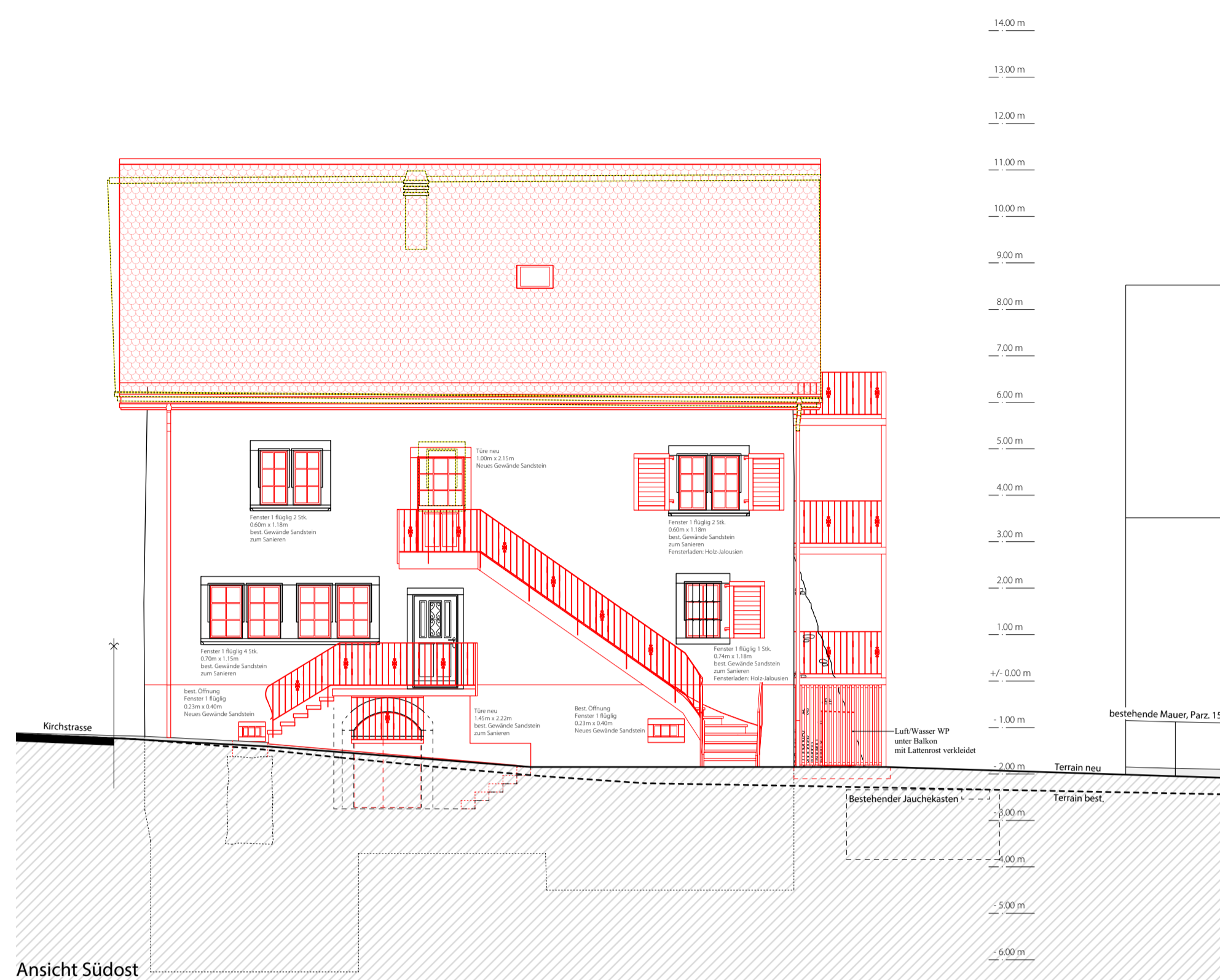

Ansicht Südost

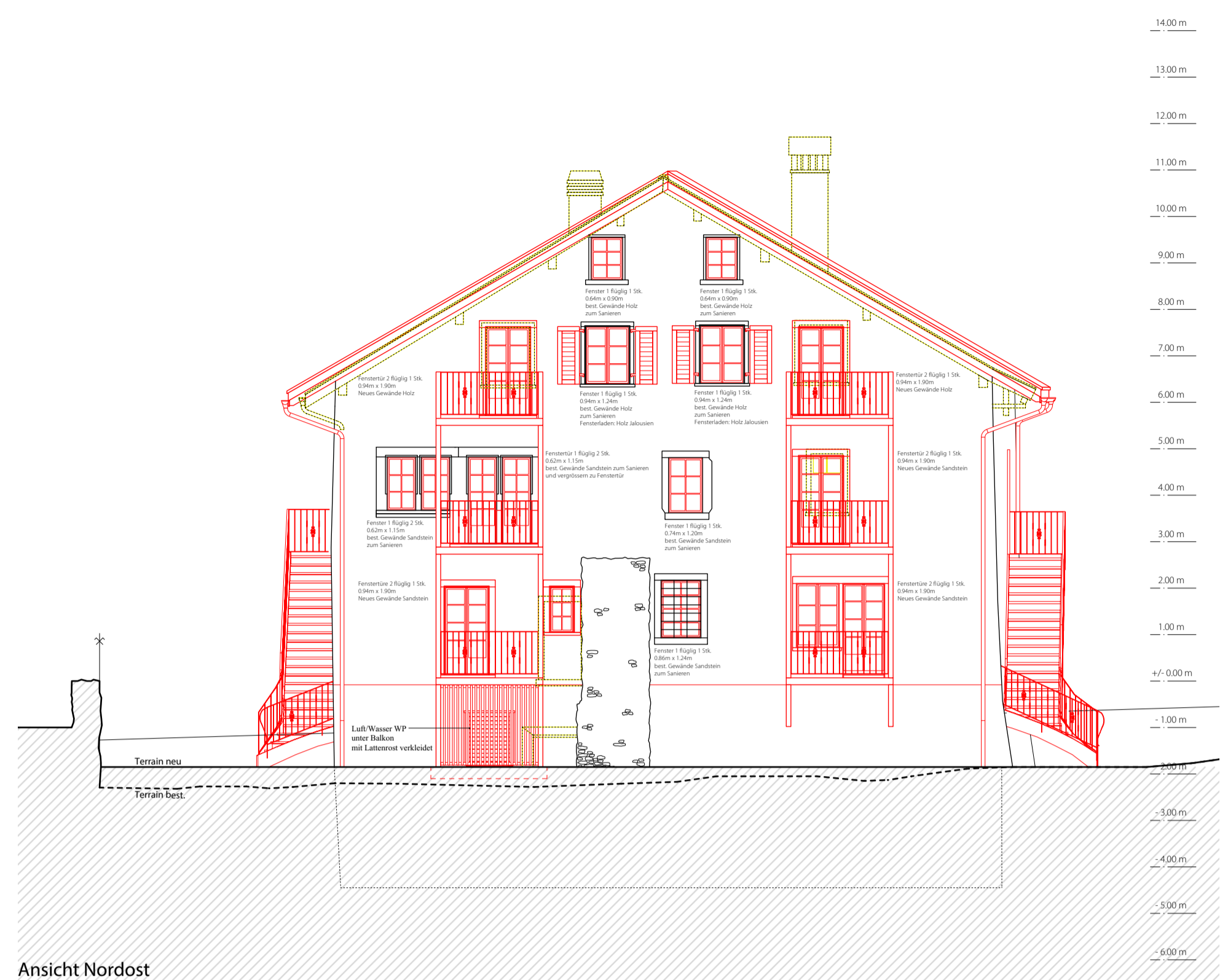

Ansicht Nordost

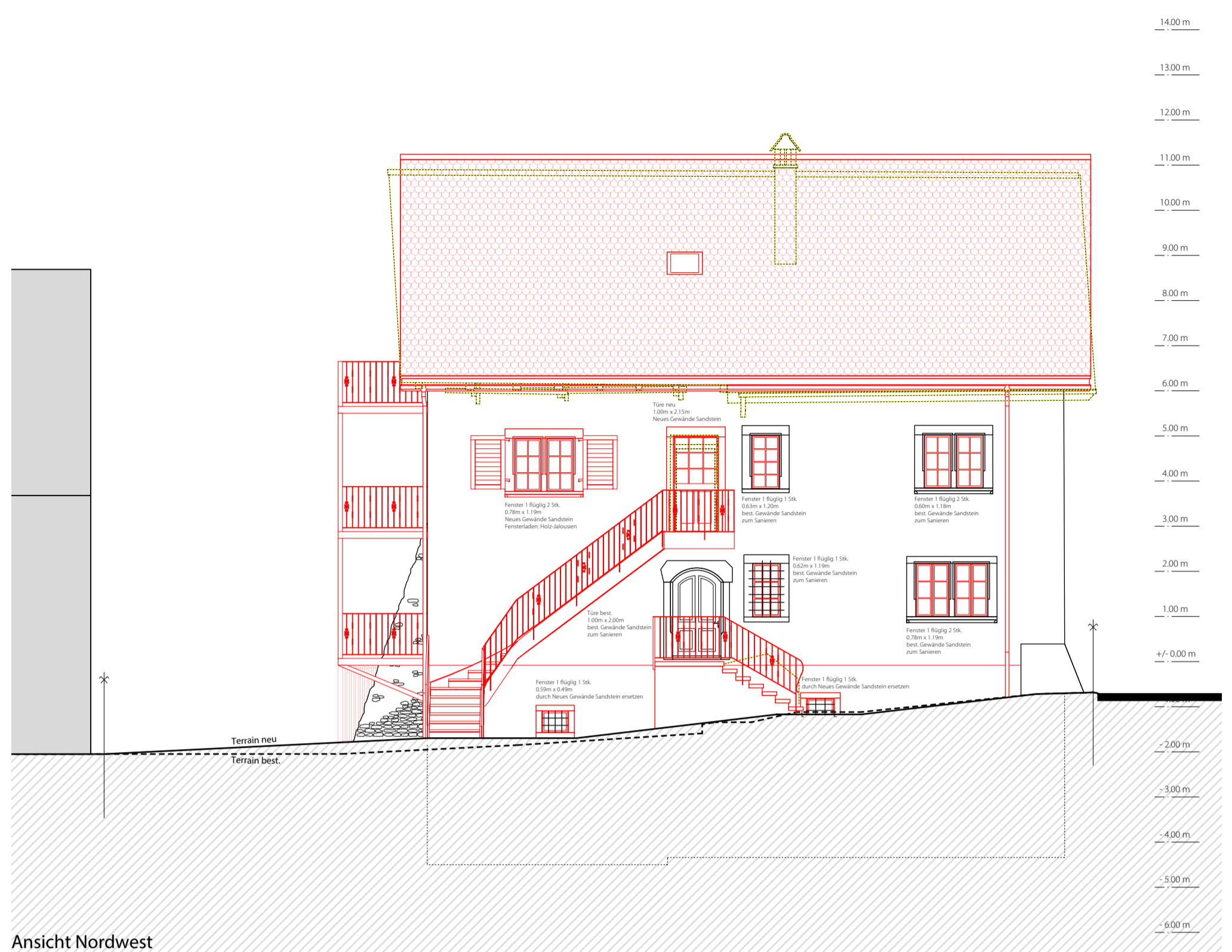

Ansicht Nordwest

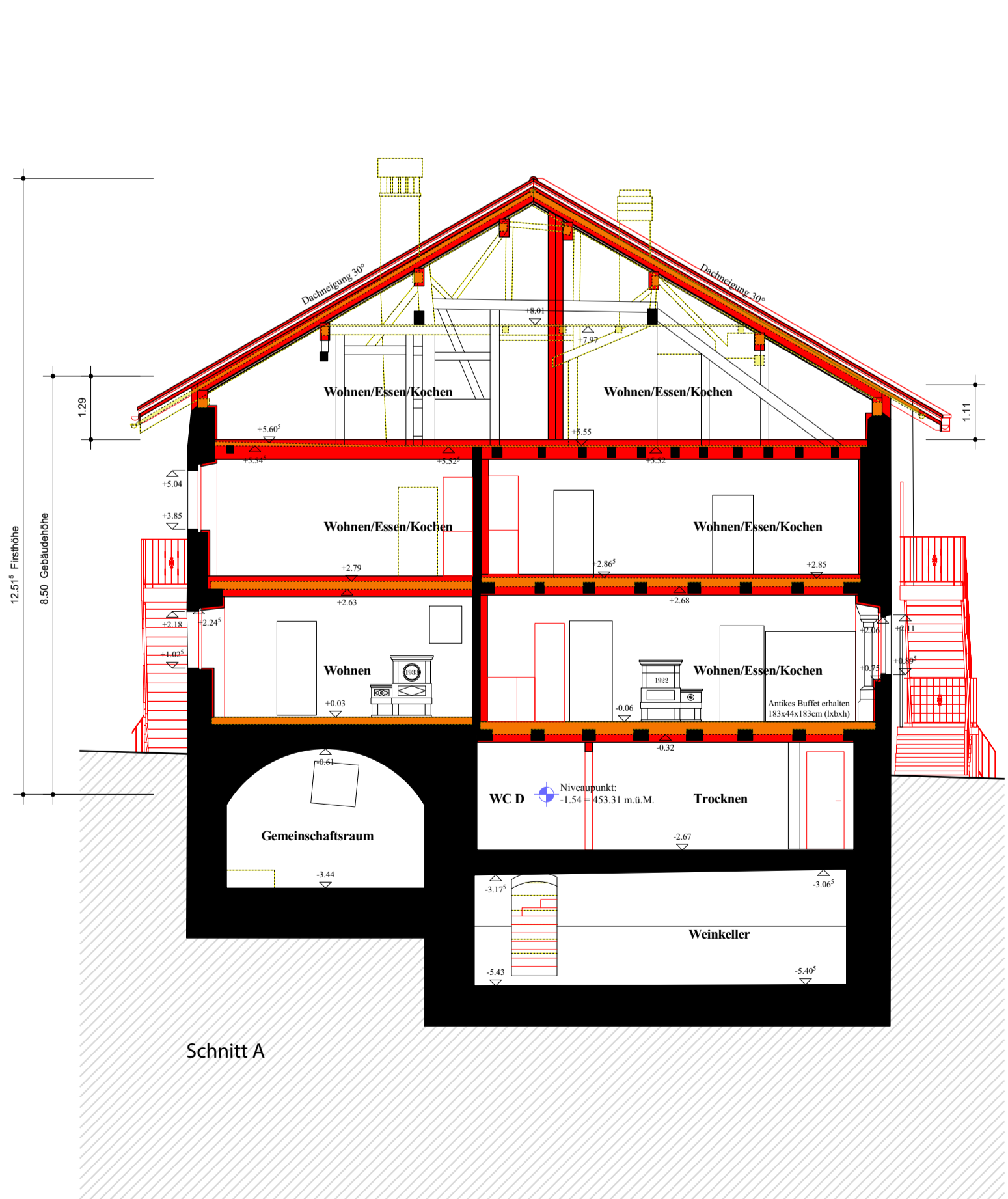

Schnitt A

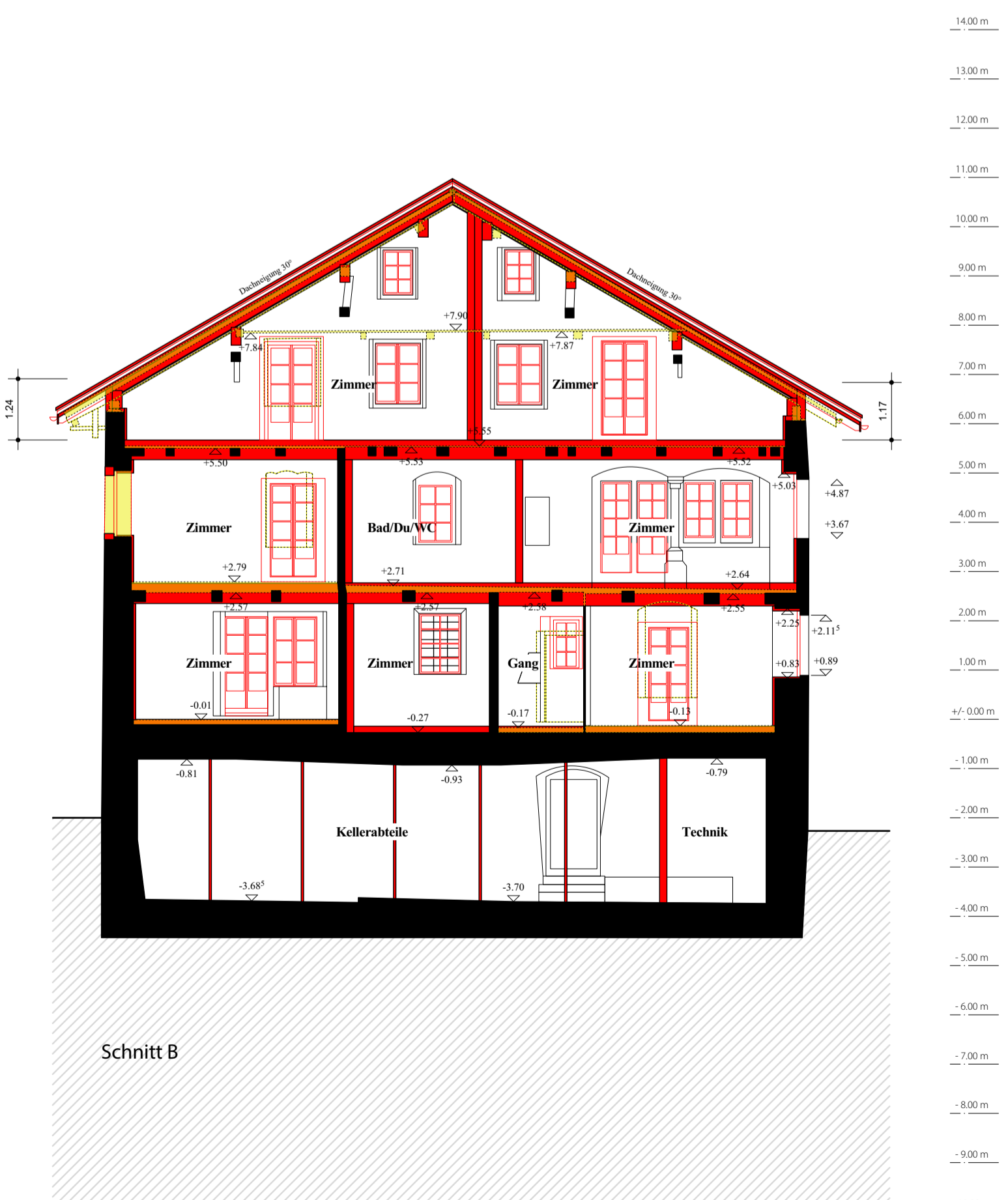

Schnitt B



Schnitt C

Ottensbach, den

Der Bauherr/Der Grundeigentümer: Ruedi Egli

Der Architekt, Projektverfasser, Bauleitung:  
Baubüro Ruedi Egli GmbH

± 0.00 = Boden Eingang Erdgeschoss = 454.85 m.ü.M

Neubauten • Umbauten • Renovationen • Altbausanierungen  
Architektur / Energieberatung / Örtliche Bauleitung / Devisierung

**BAUBÜRO Ruedi Egli** GMBH

Fuessmättli 3 • 8913 Ottenbach  
Telefon 044 760 03 63 Fax 044 760 03 83 Natel 079 372 11 11  
bauburo.egli@hispeed.ch

Objekt: Zink-Haus, Kirchstrasse 3/5, 8890 Flums, Kirchstrasse 3/5, 8890 Flums

Bauherrschaft: Baubüro Ruedi Egli, Fuessmättli 3, 8913 Ottenbach

**BAUEINGABE**  
SCHNITTE UND ANSICHTEN PROJEKT

Plan Nr.	168.311	Masstab	1:100	Plangrösse	1050/594
Gez.	NK	Datum	22.03.2022	Revidiert	00.00.0000

